

Paro Registrado.

Febrero 2021

FICHA TERRITORIAL: Comarca Bajo Cinca / Baix Cinca

Unidad: nº personas

Fuente: Instituto Aragonés de Empleo

Por grupo de edad y sexo

	Total	Hombres	Mujeres
16-19	50	21	29
20-24	129	68	61
25-29	121	58	63
30-34	163	66	97
35-39	127	43	84
40-44	140	62	78
45-49	134	50	84
50-54	123	52	71
55-59	132	47	85
60-64	98	43	55
Total	1.217	510	707

Por sector de actividad económica y sexo

CNAE-2009	Total	Hombres	Mujeres
Agricultura, ganadería y pesca	371	216	155
Industria y energía	122	72	50
Construcción	33	29	4
Servicios	657	188	469
Sin empleo anterior	34	5	29
Total	1.217	510	707

Por sección de actividad económica y sexo

CNAE-2009	Total	Hombres	Mujeres
Agricultura, ganadería, silvicultura y pesca	371	216	155
Industria manufacturera	119	69	50
Suministro de agua, actividades de saneamiento, gestión de residuos y descontaminación	3	3	0
Construcción	33	29	4
Comercio al por mayor y al por menor; reparación de vehículos de motor y motocicletas	254	49	205
Transporte y almacenamiento	31	22	9
Hostelería	87	23	64
Información y comunicaciones	6	4	2
Actividades inmobiliarias	3	2	1
Actividades profesionales, científicas y técnicas	33	17	16
Actividades administrativas y servicios auxiliares	131	42	89
Administración Pública y defensa; Seguridad Social obligatoria	35	19	16
Educación	8	2	6
Actividades sanitarias y de servicios sociales	37	3	34
Actividades artísticas, recreativas y de entretenimiento	6	0	6
Otros servicios	19	5	14
Actividades de los hogares como empleadores de personal doméstico; actividades de los hogares como productores de bienes y servicios para uso propio	7	0	7
Sin clasificar	34	5	29
Total	1.217	510	707

La actividad económica indica aquella en la que el parado realizó su último trabajo, según la Clasificación Nacional de Actividades Económicas de 2009 (CNAE-2009)

Paro Registrado.

Febrero 2021

FICHA TERRITORIAL: **Comarca Bajo Cinca / Baix Cinca**

Unidad: nº personas

Fuente: Instituto Aragonés de Empleo

Por nivel de formación y sexo

		Total	Hombres	Mujeres
Educación primaria	Educación Primaria o inferior	684	288	396
		684	288	396
Primera etapa de educación secundaria	Primera etapa de educación secundaria	333	154	179
		333	154	179
Segunda etapa de educación secundaria	Bachillerato	56	19	37
	Enseñanza media de formación profesional	75	28	47
		131	47	84
Enseñanza superior	Enseñanza superior de formación profesional	36	10	26
	Enseñanza superior universitaria	33	11	22
		69	21	48
Total		1.217	510	707

NOTA: La tabla de nivel de formación se basa en la Clasificación Nacional de Educación 2000 (INE). Se ha seleccionado el nivel educativo más alto adquirido por el demandante parado.

Por tipo de prestación y sexo

	Total	Hombres	Mujeres
Sin prestación	807	351	456
Prestación contributiva	229	105	124
Cualquier subsidio (No RAI) y PRODI (*)	171	48	123
Renta activa de inserción (RAI)	10	6	4
Total	1.217	510	707

(*) PRODI= Programa temporal de protección por desempleo e inserción, RAI = Renta activa de inserción.

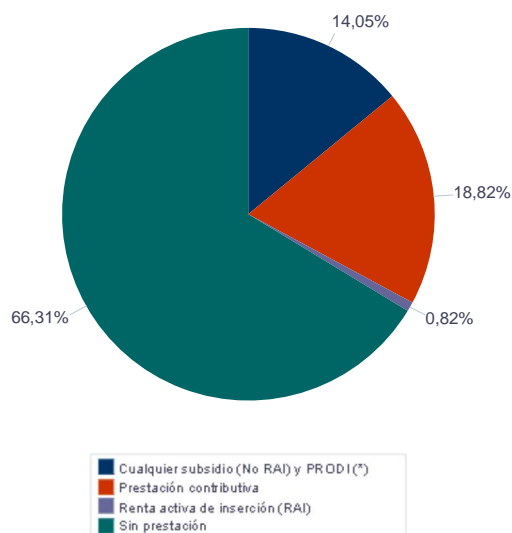

Paro Registrado.

Febrero 2021

FICHA TERRITORIAL: **Comarca Bajo Cinca / Baix Cinca**

Unidad: nº personas

Fuente: Instituto Aragonés de Empleo

Por tiempo en situación laboral como desempleado y sexo

		Total	Hombres	Mujeres
Corta Duración	Hasta 3 meses	327	170	157
	De 3 a 6 meses	383	154	229
	De 6 a 12 meses	196	97	99
		906	421	485
Larga Duración	De 1 a 2 años	185	51	134
	De 2 a 3 años	43	11	32
	Más de 3 años	83	27	56
		311	89	222
Total		1.217	510	707

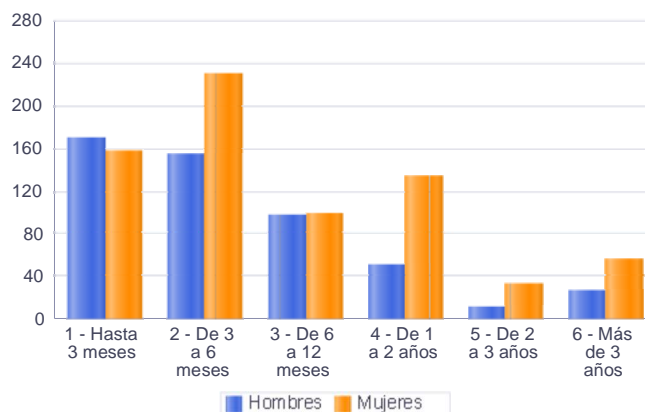

Parados de larga duración* por grupo de edad y sexo

	Total	Hombres	Mujeres
16-19	5	0	5
20-24	12	3	9
25-29	10	3	7
30-34	30	6	24
35-39	23	3	20
40-44	28	9	19
45-49	33	10	23
50-54	32	10	22
55-59	69	20	49
60-64	69	25	44
Total	311	89	222

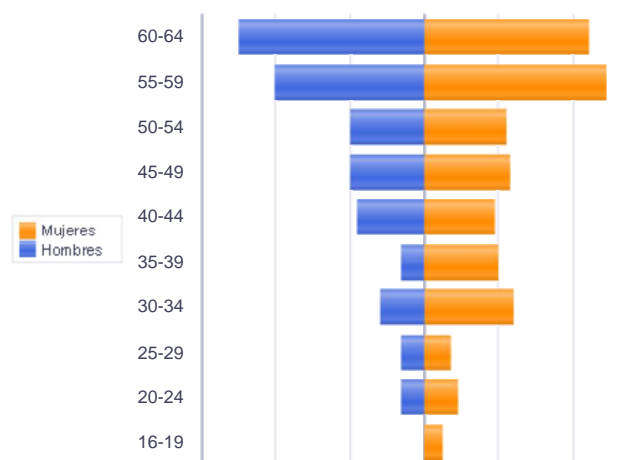

Piramide por valores Absolutos

* Más de 12 meses como desempleado

Paro Registrado.

Febrero 2021

FICHA TERRITORIAL: **Comarca Bajo Cinca / Baix Cinca**

Unidad: nº personas

Fuente: Instituto Aragonés de Empleo

Por sector de actividad económica, nacionalidad y sexo

	Españoles			Extranjeros comunitarios (UE-28)			Extranjeros no comunitarios		
	Total	Hombres	Mujeres	Total	Hombres	Mujeres	Total	Hombres	Mujeres
Agricultura, ganadería y pesca	88	53	35	205	108	97	78	55	23
Construcción	26	22	4	4	4	0	3	3	0
Industria y energía	83	48	35	31	19	12	8	5	3
Servicios	402	130	272	179	44	135	76	14	62
Sin empleo anterior	16	1	15	7	2	5	11	2	9
Total	615	254	361	426	177	249	176	79	97

Ranking de ocupaciones más solicitadas por los demandantes parados, por sexo

Cod. Ocupación	Ocupación	Total	Hombres	Mujeres
97001104	Peones de la industria manufacturera, en general	449	230	219
95111016	Peones agrícolas, en general	448	257	191
97001010	Embaladores-empaquetadores-etiquetadores, a mano	374	29	345
92101050	Personal de limpieza o limpiadores en general	311	28	283
52201079	Dependientes de comercio, en general	210	9	201
98111024	Mozos de carga y descarga, almacén y/o mercado de abastos	182	179	3
51201049	Camareros, en general	129	45	84
96021013	Peones de la construcción de edificios	95	95	0
43091029	Empleados administrativos, en general	91	16	75
98201011	Reponedores de hipermercado	79	30	49
93101024	Pinches de cocina	75	13	62
83331015	Conductores-operadores de carretillas elevadoras, en general	75	72	3
55001018	Cajeros de comercio	66	6	60
95201021	Peones ganaderos, en general	57	48	9
84121035	Conductores de furgonetas, hasta 3,5 t.	56	52	4
96011029	Peones de obras públicas, en general	51	49	2
97001056	Peones de la industria de la alimentación, bebidas y tabaco	51	21	30
58331022	Conserjes, en general	44	20	24
57101013	Asistentes domiciliarios	42	2	40
94431016	Barrenderos	38	25	13

NOTA: Cada demandante puede solicitar hasta 6 ocupaciones.